

PROPUESTA ESTA DETENIDA EN EL CONGRESO

Proyecto para crear comuna de Alto Biobío sigue en compás de espera

«Todavía no podemos decir que eso no prosperó. Lo que pasa es que será sometida a un estudio más detenido, para ver exactamente cuáles son las implicancias, qué es lo que significa» dijo Francisco Huenchumilla, ministro secretario general de Presidencia.

Mientras la comuna de Hualpén es una realidad y las de Chol-Chol y Alto Hospicio pasaron el visto bueno de la Cámara de Diputados, la propuesta del Ejecutivo para crear la comuna de Alto Biobío aún sigue en veranos en su tramitación legislativa, lo cual haría correr el riesgo que no pueda elegir sus postulantes para los comicios municipales de octubre de este año.

El punto es que aunque existe un sector de la comunidad de Alto Biobío, compuesta mayoritariamente por pehuenches, que está de acuerdo con esta iniciativa, otro sector, encabezado por el alcalde René Correa, lo descarta de plano, contando con el apoyo de legisladores del pacto Unión por Chile.

«Todavía no podemos decir que eso no prosperó. Lo que pasa es que será sometida a un estudio más detenido, para ver exactamente cuáles son las implicancias, qué es lo que significa. Pero ese capítulo el gobierno no lo ha cerrado, nosotros esperamos seguir trabajando con la co-

misión de Gobierno Interior (del Congreso) en este caso, esperamos hacer una serie de trámites como audiencias y diligencias, y conversar con la gente en terreno», dijo el ministro Secretario General de la Presidencia, Francisco Huenchumilla al ser consultado por el diario El Sur sobre esta situación.

Mientras tanto, se espera que dentro de las próximas semanas concurra a la zona la comisión de Gobierno Interior de la Cámara Baja para conocer la posición de los propios habitantes, en su mayoría pehuenches, sobre este tema.

El jueves de la semana hubo un primer encuentro masivo con loncos y dirigentes sociales de Alto Biobío en el hogar indígena Remigio Gúbaro en Santa Bárbara donde se conocieron las distintas posiciones que existen al respecto.

La propuesta de crear esta comuna forma parte del compromiso del Gobierno de Chile en la Comisión Interamericana de Derechos Humanos de la OEA, en el marco de su intervención en el conflicto suscitado con motivo de la construcción de la represa Ralco.

La comuna de Alto Biobío se segregaría de la actual comuna de Santa Bárbara, situada en el área suroriente de la región y limítrofe con Argentina. Tiene una superficie de 3.379,5 km², siendo la más extensa de la Región del Biobío y representa el 22,4% del territorio de la provincia del mismo nombre.

Su población es de 20 mil 293 habitantes, que corres-

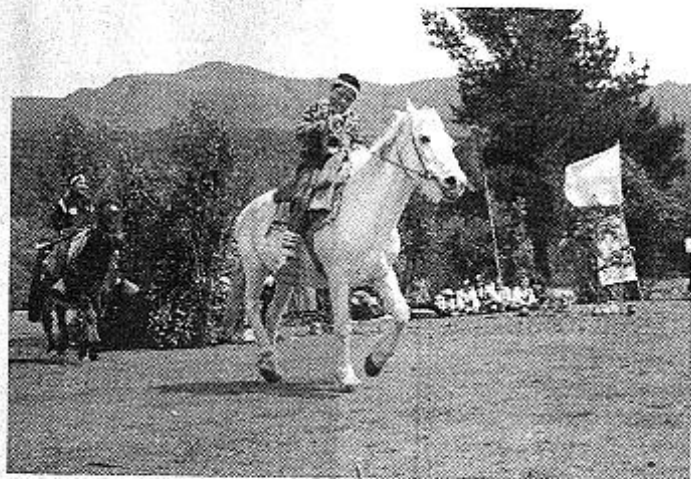

Alto Biobío contaría con una población estimada de 6 mil 300 habitantes.

ponde al 5,8% de la población de esta provincia, presentando un crecimiento intercensal del 17,6 %, el mayor de dicha área jurisdiccional.

Según antecedentes del Ministerio de Planificación, en la década de los '80 ya hubo una primera petición para crear la comuna de Alto Biobío, lo que finalmente no prosperó.

La petición se fundamenta en el hecho que la comuna de Santa Bárbara presenta dos realidades muy diferenciadas desde las perspectivas cultural y productiva, en atención a que su sector oriental está ocupado por un conjunto de comunidades pehuenches, con marcadas carencias sociales y serios problemas de integración al desarrollo. A su vez, el sector poniente está habitado por población no autóctona, con un nivel de desarrollo muy diferente y con una economía agrícola y ganadera de características intensivas, integrada al valle

central del país.

La nueva comuna de Alto Biobío tendría una superficie aproximada de 2 mil 100 km² y sería la más extensa de la provincia, quedando la comuna de Santa Bárbara con un territorio remanente de mil 260 Km².

Respecto de la población, Alto Biobío contaría con un total estimado de 6 mil 300 habitantes, a su vez Santa Bárbara con 14.000 personas. Estas cifras dejarían tanto a la reformulada comuna de Santa Bárbara como a la eventual de Alto Biobío dentro de los estándares correspondientes a la provincia y a la región.

La comuna propuesta dispone de un equipamiento básico: escuelas, consultorio general, postas, carabineros, sedes de Corporación Nacional Forestal (Conaf), Corporación Nacional de Desarrollo Indígena (Conadi) y de la Empresa de Abastecimiento de Zonas Aisladas (Emaza).