

LA TRIBUNA 30/03/2004

MAÑANA SE VOTA PROPUESTA EN EL SENADO

Horas decisivas para comuna de Alto Biobío

LA TRIBUNA 30/03/2004

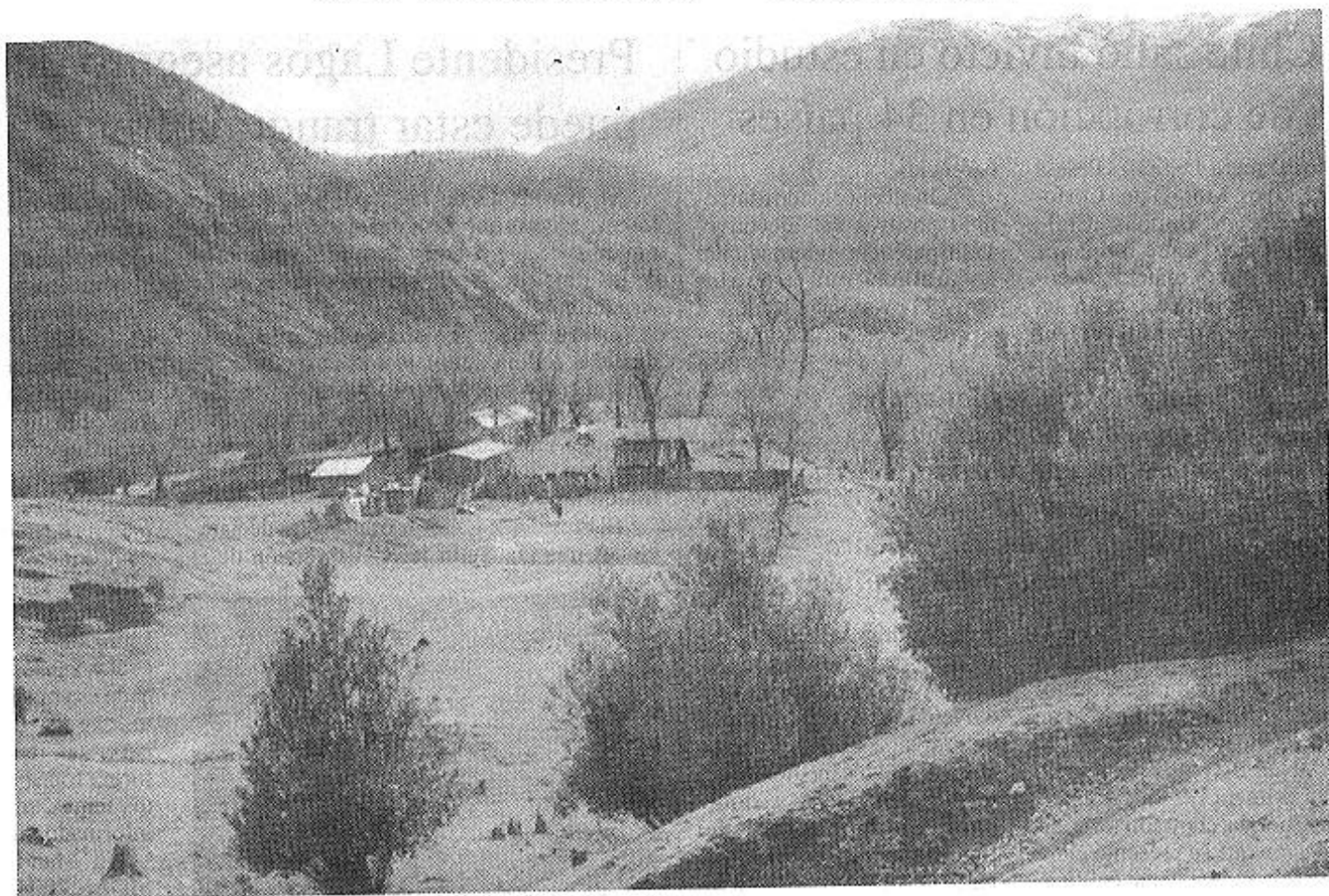

La comuna de Alto Biobío podría ser realidad mañana cuando el proyecto de ley respectivo sea votado en el Senado.

MAÑANA SE VOTA PROPUESTA EN EL SENADO

Creación de comuna de Alto Biobío está en horas decisivas

LA TRIBUNA 30/03/2004

En sus horas vitales se encuentra el proyecto de Ley presentado por el Gobierno para la creación de la comuna de Alto Biobío, que se escindiría de Santa Bárbara, pasando a ser la décimocuarta en la provincia de Biobío que elegiría sus propias autoridades en las elecciones municipales de diciembre próximo.

El proyecto del Ejecutivo contempla la creación de la comuna de Alto Biobío, define su administración provisoria y determina el traspaso de personal, bienes y créditos desde el municipio de Santa Bárbara a la futura comuna.

La moción legislativa, que se encuentra en trámite de suma urgencia por el Ejecutivo, ha debido enfrentar un difícil proceso para su aprobación, debido principalmente a la oposición del alcalde santabarbarino René Correa Hermosilla y de políticos de la Alianza por Chile.

La propuesta original del Gobierno también contemplaba la creación de las comunas de Chiguayante, Chol-Chol y Alto Hospicio, que han tenido una rápida y favorable tramitación legislativa.

En el caso de la comuna de Alto Biobío, el tiempo es escaso porque hay plazos legales que se deben cumplir dentro de estos días ya que, de lo contrario, no se podría convocar a elecciones para fines de octubre.

En este escenario, mañana se estará realizando una crucial votación en el Senado de la propuesta del Ejecutivo luego que pasara, no sin dificultad, con el visto bueno de la Cámara de Diputados en un largo trámite que hizo temer que la idea fuera desechada.

DELEGACIÓN DE VIAJE

Para dar fuerza a la pro-

puesta de crear la comuna de Alto Biobío y estar presente en la votación en el Senado, hoy estará viajando una dele-

Para dar fuerza a la propuesta de crear la comuna de Alto Biobío y estar presente en la votación en el Senado, hoy estará viajando una delegación de 40 pehuenches. También lo hará, pero en forma separada, el gobernador provincial Esteban Krause Salazar.

gación de 40 pehuenches. También lo hará, pero en forma separada, el gobernador provincial Esteban Krause Salazar.

El grupo de indígenas iniciará su viaje en la tarde desde la localidad de Ralco, después de una rogativa que realizarán en el mismo lugar.

La comitiva es encabezada por dirigentes de la Asociación de Loncos del Alto Biobío, con el respaldo de la Corporación

Nacional de Desarrollo Indígena (Conadi) y el programa Orígenes, que contrataron un bus para el traslado hasta Valparaíso.

NUEVA COMUNA

La comuna de Alto Biobío que se segregaría de la actual comuna de Santa Bárbara, situada en el área suroriente de la región y limítrofe con Argentina.

Tiene una superficie de 3 mil 379,5 kilómetros cuadrados (es la más extensa de la Región del Biobío), representando el 22,4% del territorio de la provincia de Biobío. Su población es de 20 mil 293 habitantes, que corresponde al 5,8% de la población de la citada provincia, presentando un crecimiento intercensal del 17,6%, el mayor de dicha área jurisdiccional.

Ya en la década de los '80 se presentó una petición para crear la comuna de Alto Biobío, la que no se formuló posteriormente. Ésta se fundamentó en el hecho de que la comuna de Santa Bárbara presentaba dos realidades muy diferenciadas desde las perspectivas cultural y productiva, en atención a que su sector oriental está ocupado por un conjunto de comunidades pehuenches, con marcadas carencias sociales y serios problemas de integración al desarrollo. A su vez, el sector poniente está habitado por población no autóctona, con un nivel de desarrollo muy diferente y con una economía agrícola y ganadera de características intensivas, integrada al valle central del país.

Con estos mismos argumentos, la propuesta volvió a ser planteada a principios de la década de los '90 por el ex diputado Octavio Jara Wolf y más tarde por el gobernador provincial Juan Carlos Coronata.

La nueva comuna de Alto Biobío tendría una superficie aproximada de 2 mil 100 km² y sería la más extensa de la provincia, quedando la comuna de Santa Bárbara con un territorio remanente de mil 260 Km². Respecto de la población, Alto Bío-Bío contaría con un total estimado de 6.300 habitantes, a su vez Santa Bárbara con 14.000 personas. Estas cifras dejarían tanto a la reformulada comuna de Santa Bárbara como a la eventual de Alto Bío-Bío dentro de los estándares correspondientes a la provincia y a la región.

La comuna propuesta dispone de un equipamiento básico, como escuelas, consultorio general, postas, Carabineros, sedes de la Corporación Nacional Forestal (Conaf), Corporación Nacional de Desarrollo Indígena (Conadi) y Empresa de Abastecimiento de Zonas Aisladas (Emaza). También está construyéndose un moderno liceo.

La propuesta de creación de esta comuna forma parte de un compromiso del Gobierno de Chile en la Comisión Interamericana de Derechos Humanos de la OEA, en el marco de la intervención en el conflicto suscitado con motivo de la construcción de la represa Ralco.

La propuesta del Ejecutivo obedece a la necesidad de adecuar periódicamente la estructura territorial del país al dinamismo demográfico, al crecimiento de la actividad económica y a la satisfacción de las demandas de la comunidad, empleando criterios técnicos que aseguren la viabilidad de la nueva comuna como unidad territorial.

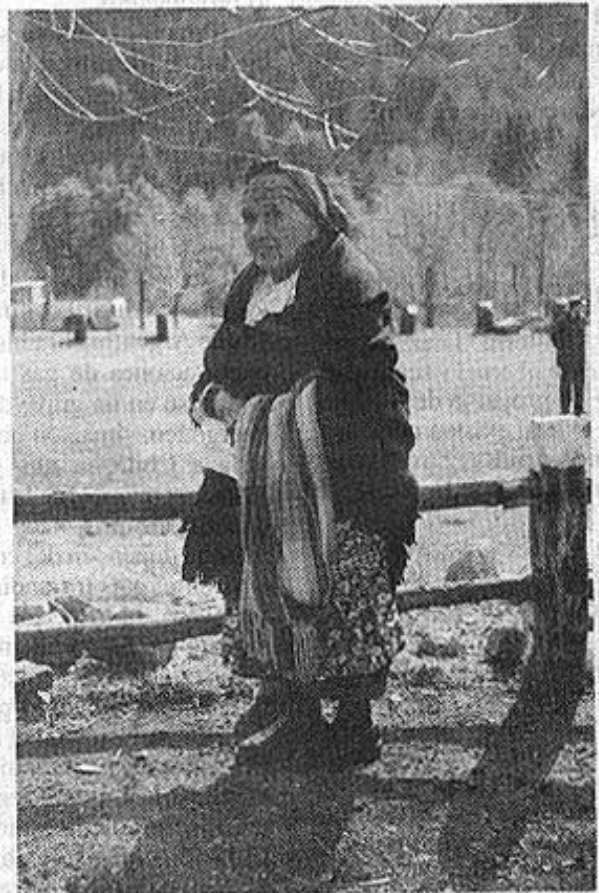

La mayor parte de la población de una eventual nueva comuna de Alto Biobío es pehuenche.