

EL SUR 29/09/2004

El otro fruto de la central

# En Ralco se centran ahora expectativas de turismo

• *Luego de inaugurada la central hidroeléctrica hay otro desafío: potenciar el desarrollo de centros turísticos en una zona que atractivos tiene de sobra.*

Por Claudette Medina V.

Desarrollar los deportes náuticos, vender comida típica, realizar rutas guiadas y ofrecer un paquete turístico completo, son algunos de los proyectos en que las autoridades están trabajando en conjunto con las comunidades pehuenches. Luego de inaugurada la central hidroeléctrica más grande que se ha construido en el país, los desafíos se centran en el turismo y la idea es tener como protagonistas a los pehuenches, que sean ellos los que aprendan a "tomar conciencia de lo que tienen, porque ellos son lo principal y son propietarios de la mayoría de lo que allí existe, de tierras y de orillas de ríos", enfatizó el gobernador provincial del Biobío, Esteban Krause Salazar.

La idea es aumentar las visitas -sobre todo en la temporada de verano- y, entre otros objetivos,

sobrepasar la cifra de 2 mil 500 turistas que visitaron la primera temporada del camping El Barco. La autoridad explicó que han mantenido conversaciones a nivel de Gobierno para potenciar el turismo como una alternativa real y explicó que ya han desarrollado actividades de capacitación con el Fondo de Solidaridad e Inversión Social (Fosis), la Fundación para la Promoción y Desarrollo de la Mujer y el Instituto de Desarrollo

Agropecuario. El Fosis ya ha construido áreas de camping con el apoyo de la Corporación Nacional de Desarrollo Indígena (Conadi).

La capacitación de los pehuenches, para que aprendan cuáles son las exigencias que los turistas van a solicitar, permitirá que estén preparados para atender a la mayor cantidad de público. "Queremos que la gente se quede por muchos días, ojalá semanas", dijo Krause. El Go-

bernador resaltó atractivos como la reserva nacional Ralco -administrada por la Conaf- en los Altos del Biobío y la construcción del Liceo Politécnico donde se espera se dicte la carrera de turismo.

Sobre el financiamiento de estos programas Krause dijo que confían en que el Fondo de Innovación Tecnológica de la Región del Biobío (Innova Bio Bio) financie los proyectos y fomente la capacitación.



Foto de Enxosa

Los pehuenches serán protagonistas de esta verdadera revolución del turismo que se espera en la nueva comuna de Alto Biobío. Ya no sólo se limitarán a la pequeña ganadería. Ellos son los que conocen mejor esas tierras cordilleranas, sus aguas cristalinas y termas y podrán ofrecer, entre otras cosas y así se lo proponen, paseos guiados, ventas de tortillas y otros atractivos.

## Otro entorno

Los compromisos que adquirió Endesa Chile con las comunidades pehuenches, en relación al entorno del lugar, se convierten ahora en un atractivo turístico para los visitantes. Pintorescas casas poseedores de una arquitectura poco invasiva y el paisaje marcado por la ganadería y los cultivos, se convierten en un atractivo para el turista que gusta de los lugares campestres.

Según Endesa la meta principal a la hora de permear las tierras con los pehuenches, fue resguardar las costumbres y la forma de ser de las comunidades. Quien visita la zona cuenta con luz eléctrica que, con la llegada de Falco, se extendió en 175 kilómetros, lo que benefició a más de 600 familias. A ese panorama se suma el establecimiento de plantas y árboles nativos con flora propia del Alto Biobío y nuevas plantaciones de araucarias, sello de identidad de los pehuenches a lo largo de los años.

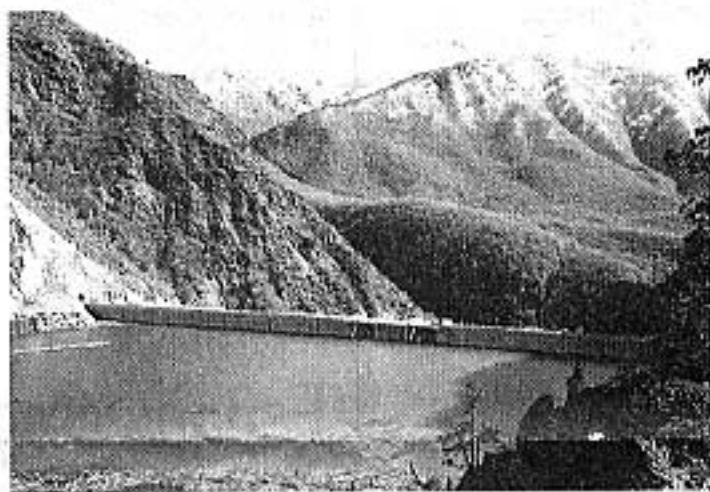

El embalse de la central Falco genera un extenso lago cordillerano, que seguramente captará un fuerte interés turístico.



El camping El Barco es administrado por la comunidad pehuenche. La tranquilidad y pureza del lago cercano a la frontera con Argentina ofrecen un panorama ideal para vacaciones.