

RADIO PEWÉN MAHUIDA 107.3 FM

Pehuenches en el aire

Aunque sólo están tres horas diarias en el aire, los participantes en la radio comunitaria pehuenche Pewén Mahuida (hombres de la montaña en mapudungún) tienen todas las intenciones de sacar adelante y proyectar este novedoso medio radial situado en el 107.3 de la frecuencia Modulada (FM) que se inició tímidamente en septiembre del año pasado bajo el alero de la escuela de Quepuca Ralco.

En efecto, ahora el suministro energético proviene de un generador a petróleo lo cual les restringe el tiempo de operaciones pero en junio, cuando comience a funcionar el sistema eléctrico normal, esperan ampliar el tiempo y la cantidad de programas en el aire.

En medio de las montañas y la exuberante naturaleza, este nuevo medio de comunicación tiene todo el carácter de comunitario al participar los mismos estudiantes y la comunidad indígena del sector, hablando tanto en español como en mapudungún.

José Levi, uno de los encargados de la

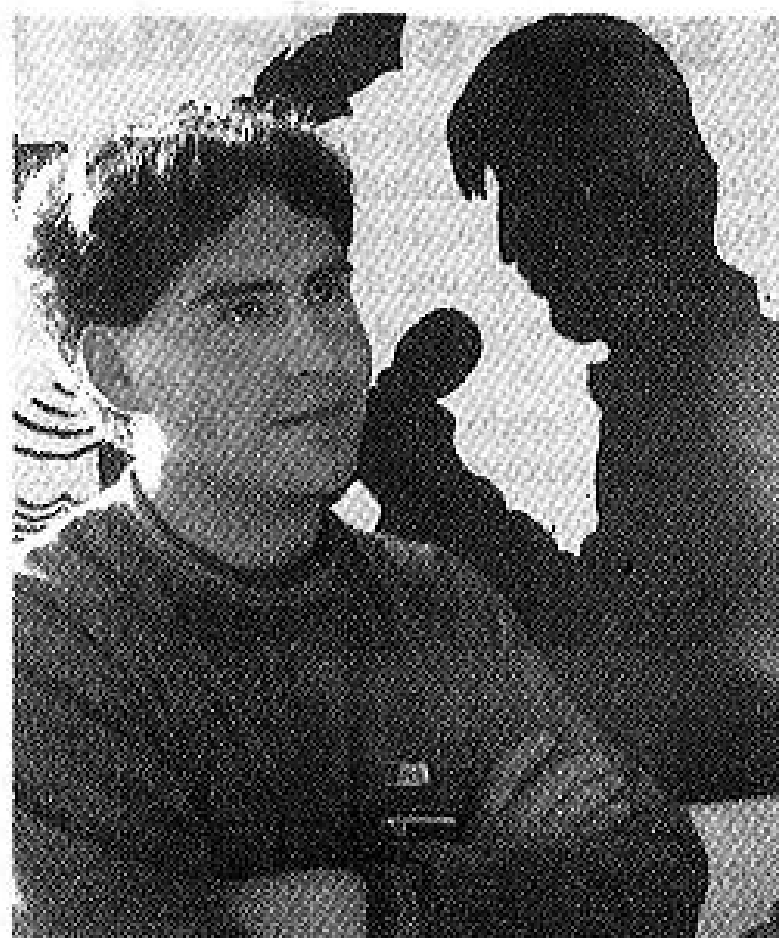

José Levi, uno de los encargados de la radio Pewén Mahuida.

radio, proyecta el medio más allá de una distracción y sostiene la urgente necesidad de contar con personas capacitadas para mejorar

El paisaje cordillerano es el escenario en que funciona la radio comunitaria de Quepuca Ralco.



lo que se está haciendo. "Tenemos que hacer equipos de trabajo", sostiene mientras insiste en la necesidad de seguir estudiando.

Por otro lado, destaca que desde ahora los niños de la escuela salen con otra mentalidad sobre el mundo y su entorno. "Los niños salen con más ganas de seguir estudiando, de ser periodistas, locutores, en fin".

Situada en una dependencia especialmente habilitada en el mismo establecimiento, unos 20 kilómetros al oriente de la localidad de Ralco, Alto Biobío, la idea surgió de la propia comunidad que la propuso al director de la Fundación Pehuén que terminó financiando la adquisición del equipamiento, implementación e infraestructura.

Su alcance es de 30 kilómetros a la redonda

dónde sus auditores - que van desde El Avellano por el poniente hasta Ralco Lepoy por el oriente - pueden escuchar una programación orientada fundamentalmente hacia lo cultural y folclórico, además de espacios de entrevistas a los propios vecinos antiguos.

Marcelo Espejo, director de la escuela de Quepuca Ralco que alberga a cerca de 90 estudiantes de primero a octavo año básico, explica que los estudiantes han sido instruidos en un taller de periodismo dictado por una profesora, donde se planifican los programas que serán transmitidos más tarde al aire.

"Queremos transmitir unas 10 horas al día", añade.



Don Zenón Curriao es entrevistado por Beatriz Salamanca.



Jovita Comilao Qulpaiñán, de octavo año básico, entrevista a la señora Margarita Piñaleo sobre las tradiciones y costumbres de los pehuenches.

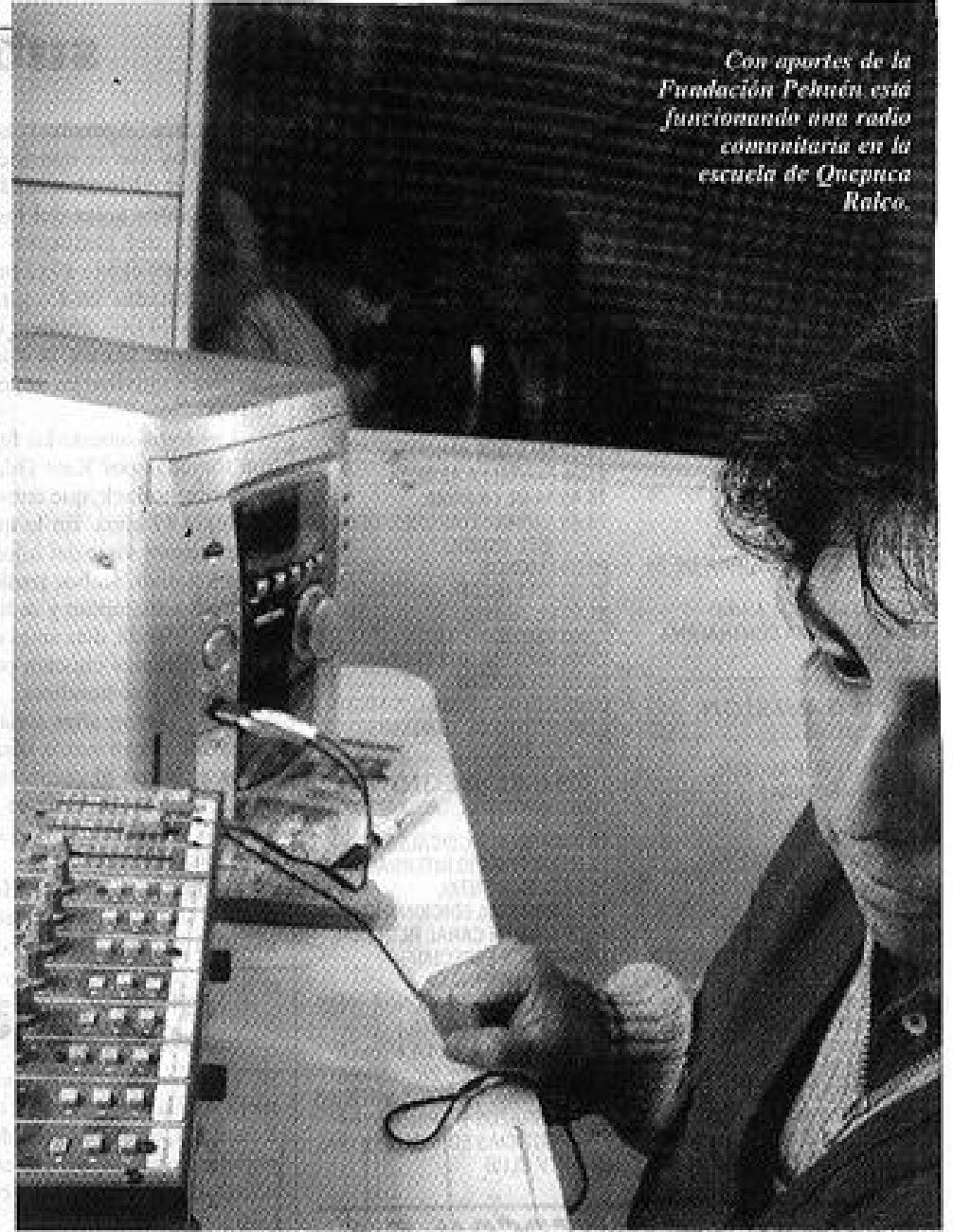

Con aportes de la Fundación Pehuén está funcionando una radio comunitaria en la escuela de Quepica Raleo.